*En homenaje al gran genio del humor del siglo XX*
*CHARLES CHAPLIN " CHARLOT "*

# SAXLOT

Cuarteto para saxofones

Enrique de Tena

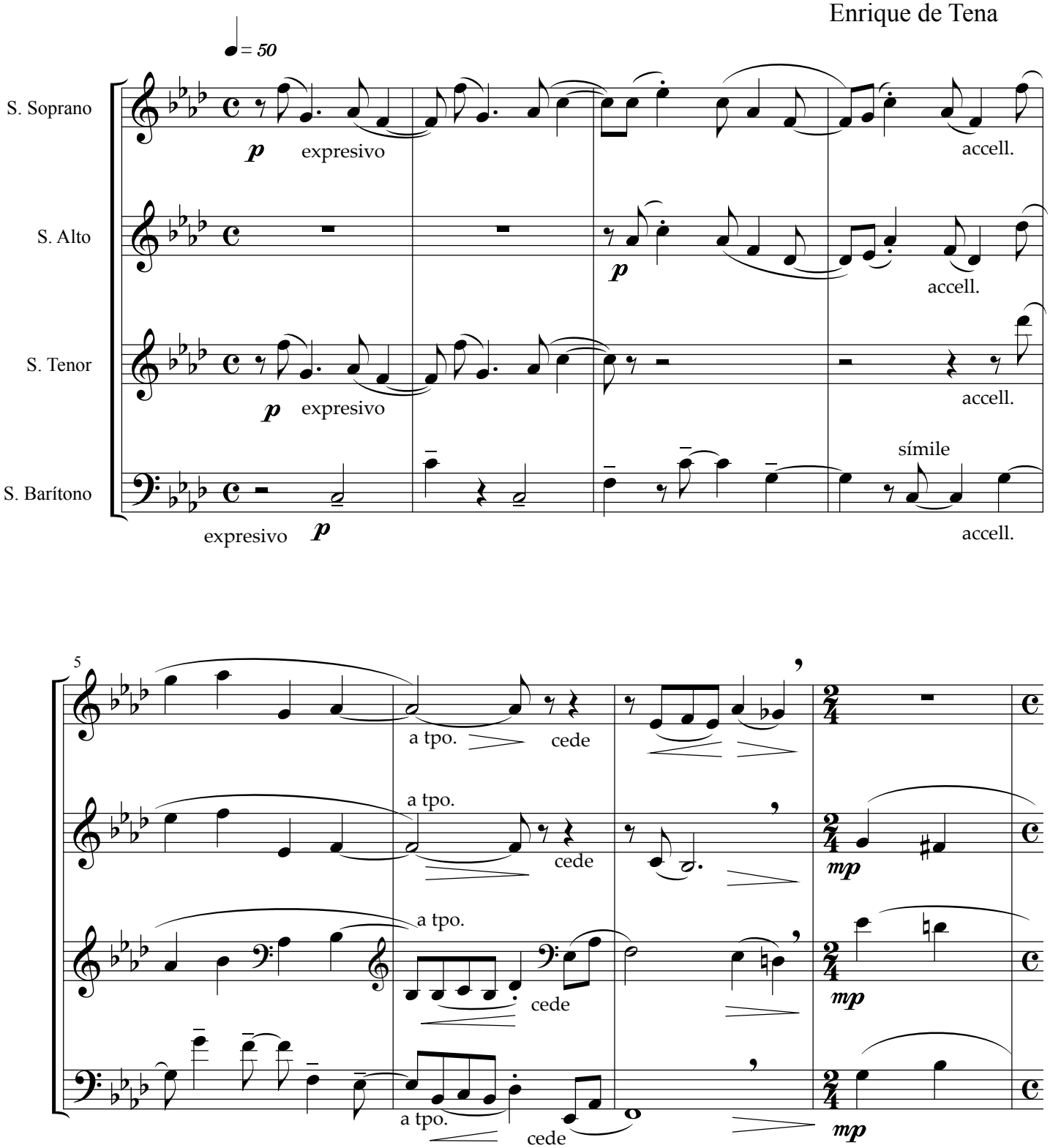


Copyright : M. Enrique de Tena